

RELATÓRIO ANUAL DE EXECUÇÃO DO OBJETO 2023

De 01/09/2023 a 31/12/2023

Projeto: TC 22/2023 - Associação Educacional Maria Do Carmo Ferreira Paula

Sumário Gerencial

1| Metas Propostas

Em razão do presente Termo de Colaboração, a Organização da Sociedade Civil Associação Educacional Maria do Carmo Ferreira Paula - AEMC, executará durante a vigência da parceria, as ações previstas no Plano de Trabalho, aprovado e classificado pela Comissão de Seleção, nos termos do Edital de Chamamento Público nº 03/2023, visando a parceria com a Prefeitura de Hortolândia, por meio da Secretaria Municipal de Educação, Ciência Tecnologia - Departamento de Educação Infantil, para execução de atividades voltadas ou vinculadas a serviços de educação.

Seguindo a meta proposta em Plano de Trabalho para implantação, conforme abaixo:

Cronograma de Implantação: 1. Realização do Processo Seletivo para Contratação da Equipe Técnica 2. Contratação da Equipe Técnica 3. Locação dos Espaços para as Futuras Escolas 4. Adequação dos Espaços das Futuras Escolas 5. Compra de Material Permanente e Pedagógico para as Escolas 6. Realização do Processo Seletivo para Contratação da Equipe Operacional 7. Contratação da Equipe Operacional 8. Aquisição de Uniforme e EPI de Acordo com a Necessidade dos Profissionais Contratados 9. Reuniões entre o Coordenador e os Diretores para Planejamento das Ações Semanais 10. Elaboração e Entrega dos Relatórios de Avaliação das Metas Qualitativas do Projeto 11. Manutenção das Informações do Termo de Colaboração no Portal da Transparência Após a assinatura, até o fim do contrato, conforme Resolução do Tribunal de Contas do Estado de São Paulo/SP.

2| Resultados Alcançados

Para início de execução do objeto apresentamos as atividades desenvolvidas pela coordenação afim de cumprir a meta proposta para implantação das unidades escolares junto ao município de Hortolândia.

- Busca ativa por imóveis disponíveis para locação na região, a fim de estruturar os prédios para atendimento educacional conforme necessidade da parceria. Realizamos parcerias com imobiliárias de Hortolândia para auxiliar nas captações dos imóveis, pois enfrentamos dificuldades em localizar imóveis com espaço e estruturas adequadas para atender toda a capacidade prevista;
- Captações de empresas especializadas em adaptações de obras, para executar as reformas e adequações dos imóveis destinados a serem como escolas. Foi realizado a contratação da empresa de engenharia Integra Engenharia e Serviços Ltda., para abertura de protocolos referente a reformas e adequações dos prédios locados;
- Elaboração de Laudo Técnico de Avaliação - LTA, que consiste em um documento no qual serve como pré-requisito para a solicitação da Licença Sanitária Inicial ou para ampliação, reforma e adaptações em Edificação;
- Elaboração e emissão do Auto de Vistoria do Corpo de Bombeiros - AVCB, o documento é uma licença emitida pelo Corpo de Bombeiros da Polícia Militar do Estado de São Paulo, que tem como finalidade assegurar que o local a ser licenciado atenda todas as condições necessárias e obrigatórias de segurança contra incêndio e pânico AVCB; Além de demais licenças necessárias para atender a necessidade de funcionamento da AEMC junto ao município de Hortolândia;
- A coordenação fez um acompanhamento ativo junto a Secretaria de Obras, nas reformas realizadas pela empresa Integra nos imóveis já locados;
- Comprovação de ocupação legal do imóvel onde funcionará o estabelecimento de ensino Unidade Orestes Ongaro - E.E.I DAVI MIGUEL LINARDI PEREIRA, bem como a Certidão de Autorização de funcionamento expedida pela Secretária Municipal de Educação Ciência e Tecnologia vigente.

No mês de outubro as atividades realizadas pela coordenação geral, assistentes e coordenação pedagógica foram voltadas ainda para a parte de implantação das unidades, houve busca ativa por imóveis, o início de obras e adequações em prédios, início de planejamento pedagógico, aquisição de materiais, cotações, além de questões jurídicas necessárias para atender a parceria.

- Contratação da Prestadora de Serviços Liliana Guimarães Pompêo, responsável pelas formações pedagógicas, bem como supervisão, orientação e planejamentos pedagógicos junto a Secretaria de Educação;
- Acompanhamento de documentações solicitadas e necessárias para funcionamento das unidades a serem implantadas, bem como documentos pertinentes a OSC;
- Acompanhamento junto com a Secretária de Educação e a Secretaria de Obras, as reformas já iniciadas, acompanhamento das instalações dos refeitórios/cozinha administradas pelo Contrato da empresa Star Bene junto a Prefeitura de Hortolândia. Bem como acompanhamento de descrições dos espaços e ambientes, alinhando a necessidade de mobiliários utilizados para o desenvolvimento de atividades pedagógicas e administrativas;
- Acompanhamento junto ao Engenheiro Sr. Roberto da planta aprovada pela Divisão Municipal de Planejamento Urbano, com carimbo da autoridade competente o Conselho de Arquitetura e Urbanismo - CAU, além da comprovação de ocupação legal de imóveis onde funcionará unidades de ensino;
- Acompanhamento, conferência e elaboração dos termos de responsabilidade referentes as condições de segurança, higiene e

definição de uso seguindo instruções da Instituição de Educação Infantil do município de Hortolândia;

- Início de locação, obras e adequações para as unidades da Rua Gimenes Alves(Rosolem) e Willi Paul Vila (Acaray).

No mês de novembro as atividades realizadas pela coordenação geral, assistente e coordenação pedagógica seguem direcionadas para o processo de implantação. Neste mês tivemos o início de novas obras e adequações em prédios, implantação e verificação de planejamento pedagógico, aquisição de materiais, cotações e inauguração da primeira unidade. Deste modo alcançamos a primeira meta estabelecida na parceria, entregar uma das unidades que irá atender a população do município. A entrega da unidade E.E.I DAVI MIGUEL LINARDI PEREIRA, aconteceu em tempo hábil, dentro do previsto com qualidade e eficiência.

Atendendo ao cronograma de implantação das unidades de ensino, seguimos com as atividades descritas abaixo a fim de que a execução do objeto seja cumprida.

- Inauguração da unidade Oreste Ongaro - E.E.I DAVI MIGUEL LINARDI PEREIRA;
- Contratação de colaboradores;
- Finalização da Unidade do Vila Real, sem data ainda prevista para a inauguração;
- Avaliação, planejamento e alinhamento sobre Diretrizes Nacionais da Educação Infantil, Educação Básica, Especial. Verificação e alinhamento de calendário escolar para o ano letivo correspondente junto a Secretaria Municipal de Educação;
- Acompanhamento de documentações solicitadas e necessárias para funcionamento das unidades a serem implantadas, bem como documentos pertinentes a OSC;
- Acompanhamento junto ao Engenheiro Sr. Roberto de todas as obras e adequações;
- Início de obras e adequações para a unidade do Acaray;
- Aquisição de bens e materiais necessários para atender o funcionamento das unidades;
- Aquisição de materiais de higiene e limpeza.

A EMEI “David Miguel Linardi Pereira”, sob administração da Associação Educacional Maria do Carmo – AEMC, foi inaugurada em novembro de 2023. A equipe gestora deverá elaborar o Projeto Político Pedagógico - PPP da escola para 2024. Portanto a equipe pedagógica, e a coordenação tinha como objetivo preparar a equipe para cumprimento de metas, atingindo os níveis esperados com qualidade, segurança e eficiência.

No mês de Dezembro, tivemos a finalização de reformas de outras unidades, portanto o período ainda teve uma dedicação voltada para a implantação, não somente as obras necessitam de atenção neste processo, mais se faz necessário a organização do espaço, adequações de móveis, utensílios, materiais e limpeza.

- Reuniões de formação para a equipe gestora da EMEI “David Miguel Linardi Pereira” inaugurada em novembro de 2023 e para as equipes gestoras das escolas que serão inauguradas em fevereiro de 2024: “Professora Luciane Cristina Lozano”, “Professora Andrea Cristina dos Santos” e “Professora Adriana de Santi” da Prefeitura Municipal de Hortolândia;
- Acompanhamento junto ao Engenheiro Sr. Roberto, a finalização de obras;
- Foram realizadas vistorias dos órgãos competentes nas unidades sendo elas aprovadas pela Prefeitura;
- Finalização das Unidades do Vila Real, Rosolem e Acaray, data prevista para inauguração será em Janeiro/Fevereiro 2024.

3| Impacto das Ações nos Indicadores do Projeto

As ações realizadas, o processo de implantação de novas unidades de ensino busca ofertar um número maior de vagas escolares a população do Município de Hortolândia. Através da parceria realizada, podemos colaborar para uma educação de qualidade e eficiência seguindo as normas e diretrizes nacionais de educação. Realizamos todas as ações necessárias para atender ao processo de implantação das unidades, cumprindo prazos pré-estabelecidos, buscando adequação em todos os requisitos.

A busca por imóveis que atendiam a capacidade prevista foi o ponto com maior dificuldade, encontrar uma imobiliária parceira nos permitiu uma busca mais ampla, encontrando bons locais passíveis de adequações e reformas. Durante o período de dezembro, alguns atrasos relacionados a obras aconteceram. Problemas prediais relacionados a elétrica e hidráulica, que ocasionaram em vazamentos nos banheiros. Entretanto medidas de reparos foram tomadas em conjunto (proprietário, AEMC e Engenheiro) e não tivemos atrasos com a entrega das unidades, cumprindo a meta inicial de implantação.

As unidades que serão administradas pela Associação Educacional Maria do Carmo, em parceria com a Secretária de Educação do Município de Hortolândia, irão contribuir de forma considerável ao atendimento de crianças na rede de ensino, garantindo mais educação e qualidade de vida a população.

Galeria de Fotos















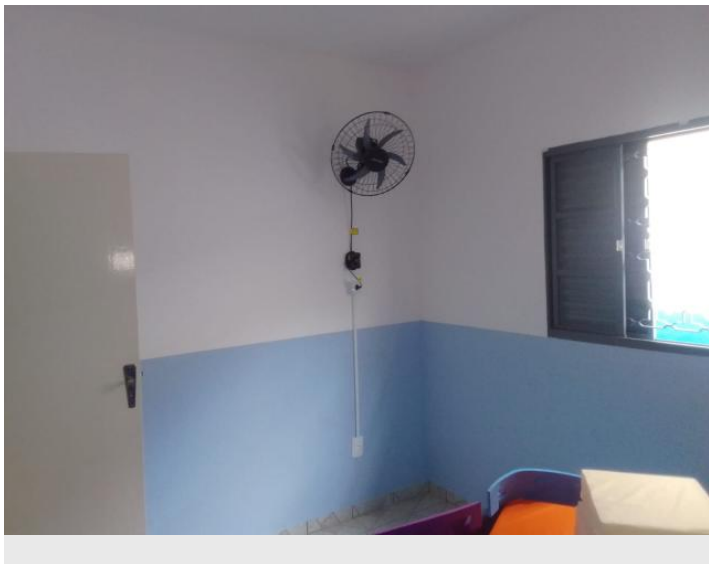













Outros Documentos

| Nome | Observações | |
|------|-------------|--|
|------|-------------|--|

Próximas Atividades

| # | Atividade | Meta | Etapa | Descrição |
|---|-----------|------|-------|-----------|
|---|-----------|------|-------|-----------|

Celso Divino Lemes
Responsável pela Entidade
CPF
